

Animations nature et environnement

Proposées par la Maison de l'Environnement Vagabonde

Juillet
Août
Septembre

2022



Activités gratuites pour toute la famille

www.agglo-pvm.fr



Paris
Vallée de la Marne
LA COMMUNAUTÉ D'AGGLOMÉRATION

Calendrier des animations

JUILLET

Guêpes et abeilles	Sam. 2 juillet	De 9h à 12h	p.5
Atelier teinture	Sam. 2 juillet	De 14h à 17h	p.5
Pâtisserie végétale	Sam. 2 juillet	De 14h30 à 16h30	p.6
Découverte des Îles de Chelles en été	Sam. 9 juillet	De 13h30 à 16h	p.6
Jardinage au parc de Noisiel : comment gérer l'arrosage au jardin ?	Sam. 9 juillet	De 15h à 17h	p.7
L'extraction du miel	Sam. 9 juillet Mer. 13 juillet	De 14h30 à 16h De 14h à 16h	p.7
Atelier de dessin botanique	Sam. 16 juillet	De 14h à 17h	p.8
Balades éco-citoyennes	Mer. 20 juillet	De 9h à 12h et de 13h à 16h	p.4

AOÛT

Balade Haïku	Mer. 3 août	À 16h	p.8
Jardinage au parc de Noisiel : anticiper le jardin d'hiver	Sam. 6 août	De 15h à 17h	p.9
Balade éco-citoyenne	Mer. 10 août	De 9h à 12h et de et de 13h30 à 16h30	p.4
Balade éco-citoyenne	Mer. 17 août	De 9h à 12h et de et de 13h30 à 16h30	p.4
Découverte du parc de Malnoue et de ses étangs	Mer. 24 août	De 10h à 12h	p.9

SEPTEMBRE

Ce que nous donne la nature	Dim. 4 septembre	De 9h à 12h	p.10
Les abeilles avant l'hiver	Mer. 7 septembre	De 14h à 17h	p.10
Empreintes d'arbre	Sam. 10 septembre	De 14h30 à 16h30	p.11
Jardinage au parc de Noisiel : comment reproduire ses propres graines	Sam. 10 septembre	de 15h à 17h	p.11
Jardin médicinal et tinctorial : récolte de graines	Sam. 17 septembre	De 15h à 17h	p.12
Fabrication d'encaustique à partir des produits de la ruche	Sam. 17 septembre	De 14h à 17h	p.12
Découverte du jardin collectif de la Rivière des Dames	Sam. 24 septembre	De 14h à 17h	p.13
Pâtisserie végétale	Sam. 24 septembre	De 14h30 à 16h30	p.13
Jean joue & Jean récup'	Mar. 27 septembre	De 11h à 16h	p.14

Balades éco-citoyennes



Avec l'association Au Fil de l'Eau, participez à des balades éco-citoyennes. Vous partirez à la découverte du patrimoine naturel et culturel de la Marne et d'étangs du territoire. Vous aurez également la possibilité d'en apprendre plus sur les espèces exotiques invasives.

Inscription auprès de Solène Saltarin :
s.saltarin@aufildeleau.eu - 06 34 79 24 08

> Mercredi 20 juillet,
de 9h à 12h et de 13h à 16h

Rendez-vous à la gare RER de Lognes

> Mercredi 10 août, de 9h à 12h

Rendez-vous au parking de l'île de
Douvres, route de Noisiel à Torcy

> Mercredi 10 août, de 13h30 à 16h30

Rendez-vous au parking du stade Roger
Sauvage, route de Torcy
à Vaires-sur-Marne

> Mercredi 17 août, de 9h à 12h

Rendez-vous au parking de la Base
de loisirs, 1 promenade des Patis
à Champs-sur-Marne

> Mercredi 17 août, de 13h30 à 16h30

Rendez-vous à l'arrêt de bus
"Chocolaterie" à Noisiel

Guêpes et abeilles



Avec l'association La Luciole Vairoise, venez découvrir les différences entre les guêpes et les abeilles, au rucher de la montagne de Chelles.

Samedi 2 juillet, de 9h à 12h

**Rendez-vous au rucher
de la Montagne de Chelles**

Inscription et renseignements :
jacques.d77360@outlook.fr

Atelier teinture : donner une nouvelle vie à son vêtement par la teinture naturelle



Avec l'association Nuance de Flow, découvrez les plantes qui colorent. Après la visite, de retour à l'atelier, vous pourrez teindre un vêtement ou toute autre pièce de tissu en coton blanc que vous aurez apporté. Cet atelier sera l'occasion d'expérimenter la création de motifs géométriques grâce à la technique du Shibori (technique de teinture à réserve par ligature : pliage, nouage, couture...).

Le matériel sera fourni mais vous aurez la possibilité d'amener un vêtement en coton blanc ou un totebag pour le customiser.

À partir de 7 ans, accompagné d'un adulte

Samedi 2 juillet, de 14h à 17h

**Rendez-vous au jardin partagé
du parc de Noisiel**

Inscription et renseignements :
contact@nuancesdeflow.com

Pâtisserie végétale



L'association Les Ciboulettes vous propose un atelier pour découvrir comment se régaler avec de la pâtisserie végétale. Vous pourrez apprendre des techniques simples et comprendre l'impact de votre alimentation sur vos émissions carbonees.

Samedi 2 juillet, de 14h30 à 16h30
Rendez-vous au local des Ciboulettes
Gare de Chelles-Gournay

Inscription et renseignements :
contact@lesciboulettes.org

Découverte des Îles de Chelles en été



Partez à la découverte de la Réserve Naturelle Régionale des Îles de Chelles, accompagné d'un naturaliste de l'association Seine-et-Marne Environnement. Vous y apprendrez bon nombre d'anecdotes sur la flore et la faune qui y vivent !

Samedi 9 juillet, de 13h30 à 16h
Rendez-vous à la Réserve Naturelle
Régionale des Îles de Chelles
(Localisation plus précise fournie lors de l'inscription)

Inscription et renseignements auprès de
Steve Gauyacq :
zhbio-s@seme-id77.fr - 06 04 91 58 03

Jardinage au parc de Noisiel :

comment gérer l'arrosage au jardin ?



Les réserves en eau du sol et les précipitations ne suffisent pas toujours à satisfaire les besoins des cultures. C'est pourquoi il faut parfois apporter de l'eau en plus, par l'arrosage. Pour préserver et économiser l'eau, beaucoup de techniques agro-écologiques peuvent-être mises en place au jardin : couvrir le sol, pailler, faire de l'ombre...

Samedi 9 juillet, de 15h à 17h
Rendez-vous au jardin partagé
du parc de Noisiel

Inscription et renseignements :
reseau.pensees.sauvages@gmail.com

L'extraction du miel



La récolte du miel est une étape majeure pour l'apiculteur. De l'extraction à la dégustation, l'association Le Rucher Lognot vous invite à participer aux différentes phases qui constituent une récolte naturelle et authentique !

À la fin de l'atelier, une dégustation vous sera proposée.

> Samedi 9 juillet de 14h30 à 16h

> Mercredi 13 juillet de 14h à 16h

Rendez-vous au local de l'association
Le Rucher Lognot

23, rue de la Tour d'Auvergne, à Lognes

Inscription et renseignements :
<http://les-ruchers-de-maubuee.e-monsite.com/> (onglet réservation)

Atelier de dessin botanique



À l'occasion de la fête du quartier des Deux Parcs / Lizard à Noisiel, l'association La Paume de Terre vous propose un atelier de dessin botanique pour réaliser un légume ou un fruit de saison en peinture.

Tout public, à partir de 6 ans

Samedi 16 juillet, de 14h à 17h
Rendez-vous à la maison de quartier sur l'allée des Bois à Noisiel
Sans inscription
Renseignements :
lpaumedeterre@gmail.com

Balade Haïku



Rejoignez l'association Écout(é)cris le temps d'une balade en famille, pour percevoir autrement votre environnement quotidien et vos espaces : verts, bleus, urbains,... et poétiques !

Ce sera l'occasion de (re)découvrir le haïku, court poème japonais qui aime à saisir l'instant présent.

Cette marche sera ponctuée de jeux de lectures, observations, écriture. Petits et grands partageront leurs trouvailles du jour : mots, poèmes, photos, dessins...

Mercredi 3 août, à 16h
Rendez-vous au parc des Sources à Roissy-en-Brie

(Covoiturage possible sur demande, à partir du RER de Noisiel)

Inscription et renseignements :
contact@ecoutecris.eu - ecoutecris.eu/

Jardinage au parc de Noisiel : anticiper le jardin d'hiver



S'il est plaisant de jardiner en automne lorsqu'il fait encore beau, on range par habitude ses bottes quand les températures commencent à descendre. Mais, contrairement aux croyances populaires, certains légumes continuent de pousser même en hiver ! Vous pouvez donc poursuivre votre jardinage, même quand il fait froid ou qu'il neige.

Un jardin d'hiver se prépare en été, afin que les plantes se développent au moins en automne.

Samedi 6 août, de 15h à 17h

**Rendez-vous au jardin partagé
du parc de Noisiel**

Inscription et renseignements :
reseau.pensees.sauvages@gmail.com

Découverte du parc de Malnoue et de ses étangs



Partez à la rencontre du Parc de Malnoue accompagné d'un naturaliste de l'association Seine-et-Marne Environnement. Vous apprendrez à reconnaître quelques espèces qui y vivent, et de nombreuses anecdotes les concernant.

Mercredi 24 août, de 10h à 12h

**Rendez-vous au Parc de Malnoue
à Émerainville**

*(Localisation plus précise fournie lors
de l'inscription)*

Inscription et renseignements auprès
de Damien Moysan :

bio-o@seme-id77.fr - 06 87 23 78 51

Ce que nous donne la nature



À travers une balade dans le bois de Vaires, l'association La Luciole Vairoise vous invite à découvrir les différents fruits et plantes que l'on trouve en forêt.

Dimanche 4 septembre, de 9h à 12h

Rendez-vous sur le parking du bois de Vaires, rue des Mésanges

**Inscription et renseignements :
jacquesdumand@hotmail.fr**

Les abeilles avant l'hiver



Découvrez la vie des abeilles au rucher de la montagne de Chelles avec l'association La Luciole Vairoise.

Mercredi 7 septembre, de 14h à 17h

Rendez-vous au rucher de la montagne de Chelles

**Inscription et renseignement :
jacquesdumand@hotmail.fr**

Empreintes d'arbres



À l'occasion du Forum des associations de Lognes, l'association La Paume de Terre vous propose un atelier pour expérimenter les empreintes de feuilles sur argile et découvrir les arbres du bois de Lognes.

Tout public, à partir de 4 ans

Samedi 10 septembre de 14h30 à 16h30
Rendez-vous au Forum des associations,
au centre de tennis de Lognes

Sans inscription

Renseignements :

lapaumedeterre@gmail.com

Jardinage au parc de Noisiel : comment reproduire ses propres graines



L'association Pensée(s) Sauvage(s) vous apprendra comment récolter les graines produites par le jardin et les plantes sauvages de la fin de l'été à celles de l'automne. À travers un atelier pratique, vous serez expliquées : la formation des graines, leur récolte et leur conservation.

Samedi 10 septembre, de 15h à 17h
Rendez-vous au jardin partagé
du parc de Noisiel
Inscription et renseignements :
reseau.pensees.sauvages@gmail.com

Jardin médicinal et tinctorial : récolte de graines



Au fil des saisons, participez à la création d'un jardin de plantes médicinales et tinctoriales. Au programme : jardinage, aménagement commun et dégustations. À chaque séance, une plante médicinale sera à l'honneur. Vous y découvrirez ses propriétés et ses usages au quotidien.

Prévoir une tenue adaptée aux conditions climatiques et au travail de jardinage ainsi qu'une paire de gants.

Samedi 17 septembre, de 15h à 17h
**Rendez-vous au jardin partagé
du parc de Noisiel**
Inscription et renseignements :
reseau.pensees.sauvages@gmail.com

Fabrication d'encaustique à partir des produits de la ruche



Si vous êtes étranger au monde de l'apiculture, vous ignorez peut-être que le miel n'est pas le seul produit de la ruche ! Venez découvrir la fabrication d'encaustique - préparation à base de cire et d'essence, utilisée pour entretenir et faire briller les meubles et parquets - à la cire d'abeille, sans colorant, ni conservateur, ni parfum.

Samedi 17 septembre, de 14h à 17h
**Rendez-vous au local de l'association
Le Rucher Lognot**
23, rue de la Tour d'Auvergne à Lognes
Inscription et renseignements :
<http://les-ruchers-de-maubee.e-monsite.com/> (onglet réservation)

Découverte du jardin collectif de la Rivière des Dames



Avec l'association Graine Urbaine, découvrez le fonctionnement, les objectifs et les valeurs d'un jardin partagé. Ensuite, un atelier vous sera proposé selon la saison (semis de légumes, d'aromates ou boutures). Pour les enfants, un atelier sera proposé autour de la graine : ils confectionneront des bombes à graines, des semis et boutures qu'ils pourront emporter chez eux. L'animation se terminera avec un goûter confectionné avec les plantes du jardin !

Samedi 24 septembre, de 14h à 17h
Rendez-vous au jardin partagé de la
Rivière des Dames, situé juste après le
26, rue Houssa Ouaid à Chelles

Inscription et renseignements :
graineurbainechelles@gmail.com

Pâtisserie végétale



L'association Les Ciboulettes vous propose un atelier pour découvrir comment se régaler avec de la pâtisserie végétale. Vous pourrez apprendre des techniques simples et comprendre l'impact de votre alimentation sur vos émissions carbone.

Samedi 24 septembre, de 14h30 à 16h30
Rendez-vous au local des Ciboulettes
à la gare de Chelles-Gournay

Inscription et renseignements :
contact@lesciboulettes.org

Jean joue & Jean récup'



L'association La Paume de Terre, avec Jean le triporteur, organise une tournée de réemploi solidaire pour favoriser le don entre habitants et étudiants. Ce sera aussi l'occasion de jouer en répondant à un quiz sur le thème de la biodiversité à Paris - Vallée de la Marne.

Mardi 27 septembre, de 11h à 16h

**Rendez-vous sur le campus de
l'Université Gustave Eiffel**

Sans inscription

Renseignements :

lapaumedeterre@gmail.com

Associations de la MEV

Écoute(é)cris

Joëlle Delers - 06 49 98 13 15 - contact@ecoutecris.eu - www.ecoutecris.eu

Le Rucher Lognot

Christine Poisson - 06 30 81 00 61 - rucher.noisielien.animation@gmail.com

La Paume de Terre

Barbara Blossfeld - 06 23 87 68 83 - lapaumedeterre@gmail.com

Pensée(s) Sauvage(s)

Gabrielle Lafaye - 06 75 30 40 17 - pensees.sauvages77@gmail.com - penseessauvages.org

Seine-et-Marne Environnement

Christophe Parisot - 01 64 31 11 18 - contact@seme-id77.fr

La Luciole Vairoise

Jacques Dumand - 06 16 03 75 30 - jacques.d77360@outlook.fr

Au fil de l'eau

01 48 52 22 22 - aufildeleau.eu

Solène Saltarin - s.saltarin@aufildeleau.eu

Les Ciboulettes

06 47 77 28 95

Marion Crosnier - marion@lesciboulettes.org

Graine urbaine

Magali Lopez - graineurbainechelles@gmail.com

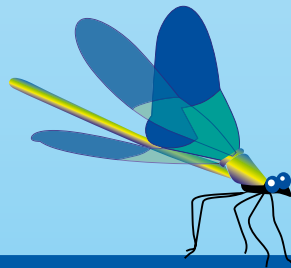
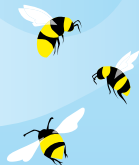

Détails des animations : www.agglo-pvm.fr



5, cours de l'Arche Guédon à Torcy
77207 Marne-la-Vallée cedex 1
Tel: 01 72 84 62 02 • www.agglo-pvm.fr

